

You are here: Home > Product > HIS Front Office > BMS-HOSxP > Product > คุณสมบัติของระบบรับผู้ป่วยในและส่งต่อ

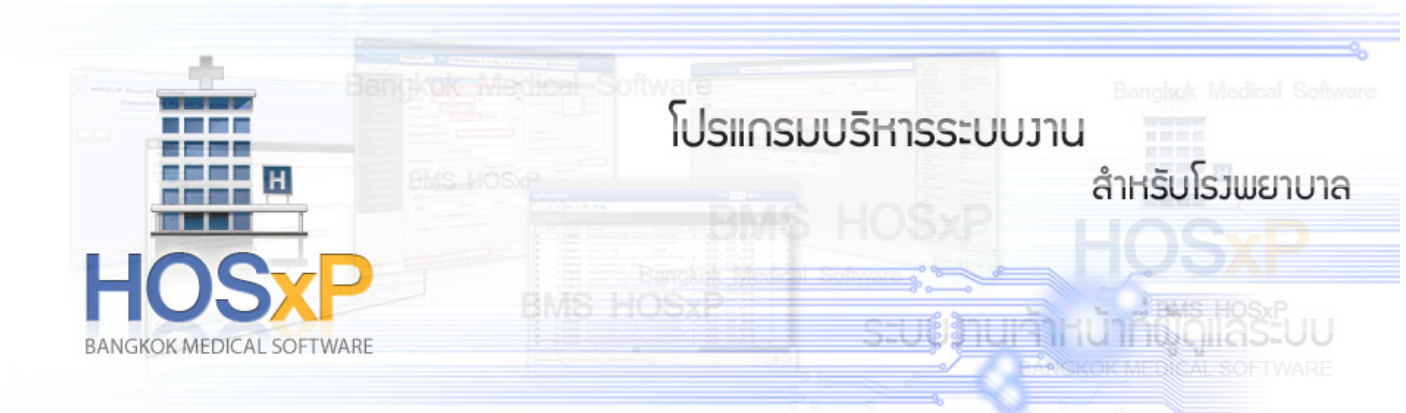

คุณสมบัติของระบบรับผู้ป่วยในและส่งต่อ

Category: Product Published Date Written by BMS Hits: 13338



ระบบรับผู้ป่วยในและส่งต่อ

(Admission Center and Refer)

คุณลักษณะทั่วไป และข้อมูลพื้นฐาน

1. หอผู้ป่วย / เตียง

1.1 สามารถเก็บข้อมูลหอผู้ป่วย ซึ่งประกอบด้วย รหัสหอผู้ป่วย, ชื่อหอผู้ป่วย, รหัสห้อง, ชื่อห้อง, รหัสเตียง เป็นต้น

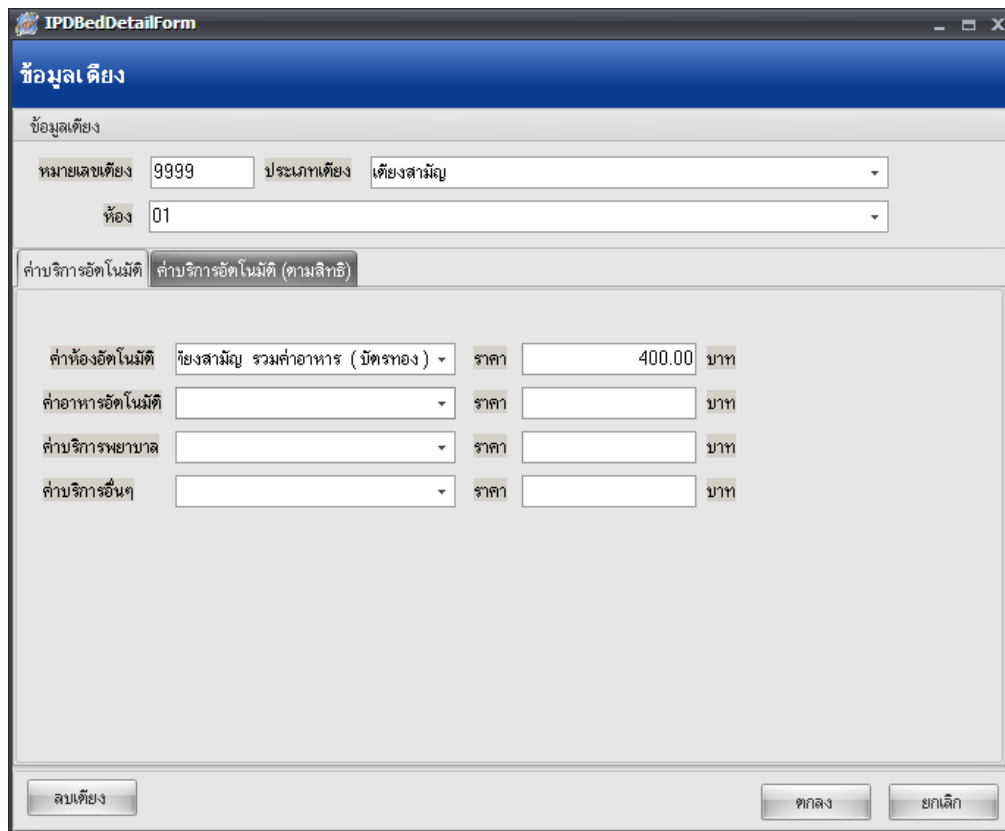

1.2 สามารถเก็บข้อมูลประเภทห้อง / เตียง จำนวนเตียงและราคา ในแต่ละหอผู้ป่วย ซึ่งประเภทห้อง / เตียง เช่น 1. เตียงสามมัญ, 2. เตียงวิกฤต (ไอซียู), 3. เตียงกึ่งวิกฤต(ICCU) 4. เตียงพิเศษ เป็นต้น

1.3 สามารถเปลี่ยนประเภท / ราคาห้องและเตียงในแต่ละหอผู้ป่วยได้ โดยมีระดับรักษาความปลอดภัย เช่น จากเตียงสามมัญ เป็นเตียงพิเศษ / เป็น พิเศษรวม

1.4 ระบบจะแสดงเฉพาะเตียงที่ว่างอยู่ในการรับ Admit ผู้ป่วย

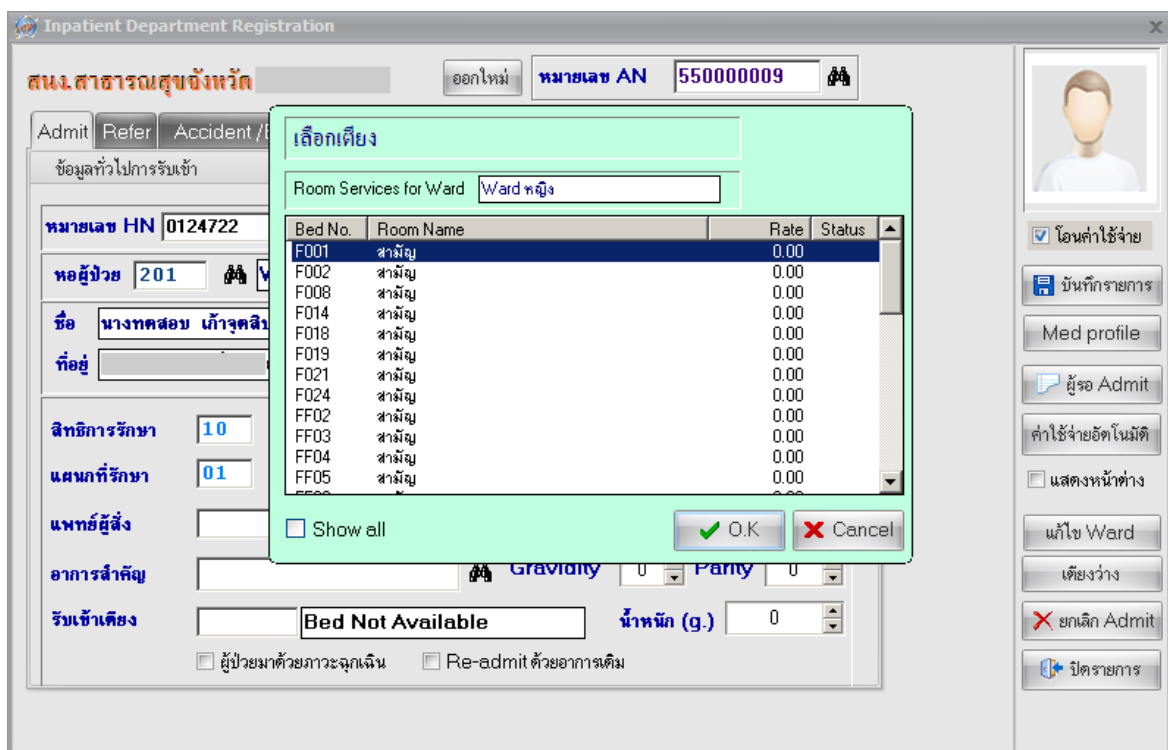

Bed No.	Room Name	Rate	Status
F001	สามมัญ	0.00	
F002	สามมัญ	0.00	
F008	สามมัญ	0.00	
F014	สามมัญ	0.00	
F018	สามมัญ	0.00	
F019	สามมัญ	0.00	
F021	สามมัญ	0.00	
F024	สามมัญ	0.00	
FF02	สามมัญ	0.00	
FF03	สามมัญ	0.00	
FF04	สามมัญ	0.00	
FF05	สามมัญ	0.00	
FF08	สามมัญ	0.00	

1.5 สามารถกำหนดราคาเตียงตามประเภทและหอผู้ป่วยได้หรือกำหนดในแต่ละเตียงได้

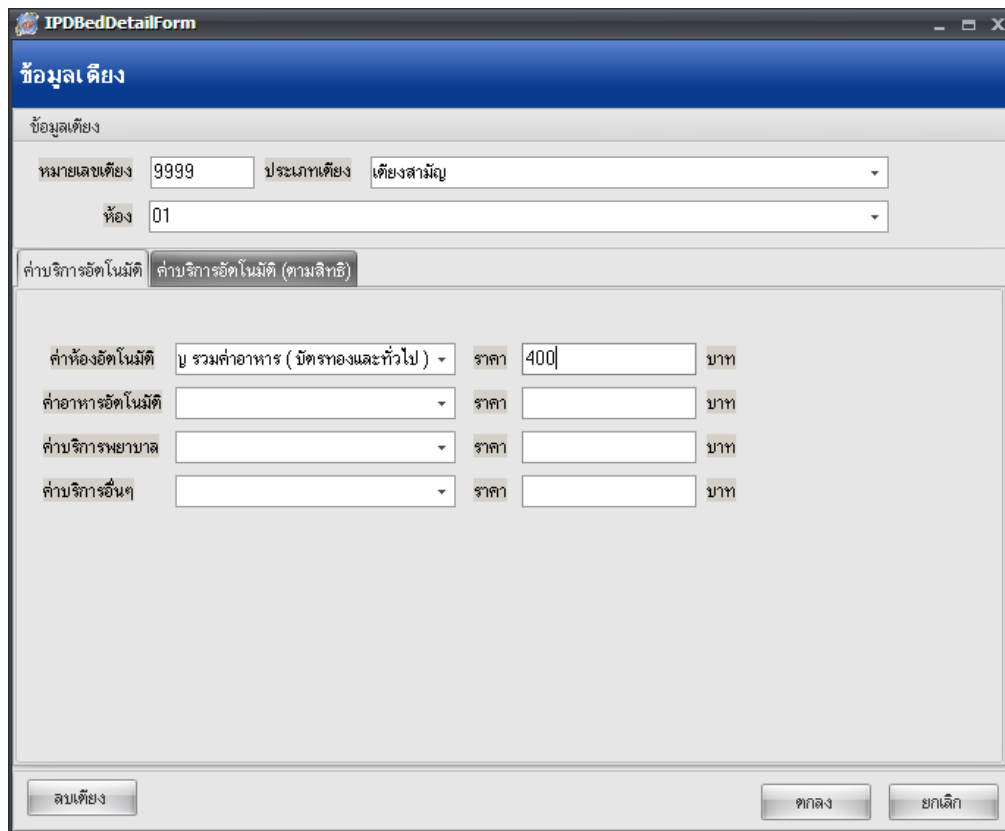

1.6 สามารถทำการบันทึกข้อมูลเตียง หอผู้ป่วย พร้อมทั้งสอบถามสถานะเตียงว่าง หรือไม่ว่างจากระบบได้

2. การลงทะเบียน

2.1 ลงทะเบียนผู้ป่วยใน โดยการเชื่อมโยงข้อมูลทะเบียนประวัติ ผู้ป่วยและข้อมูลอื่นๆ ที่เกี่ยวข้องจากระบบทะเบียนผู้ป่วยนอกเข้ามายังระบบทะเบียนผู้ป่วยในได้

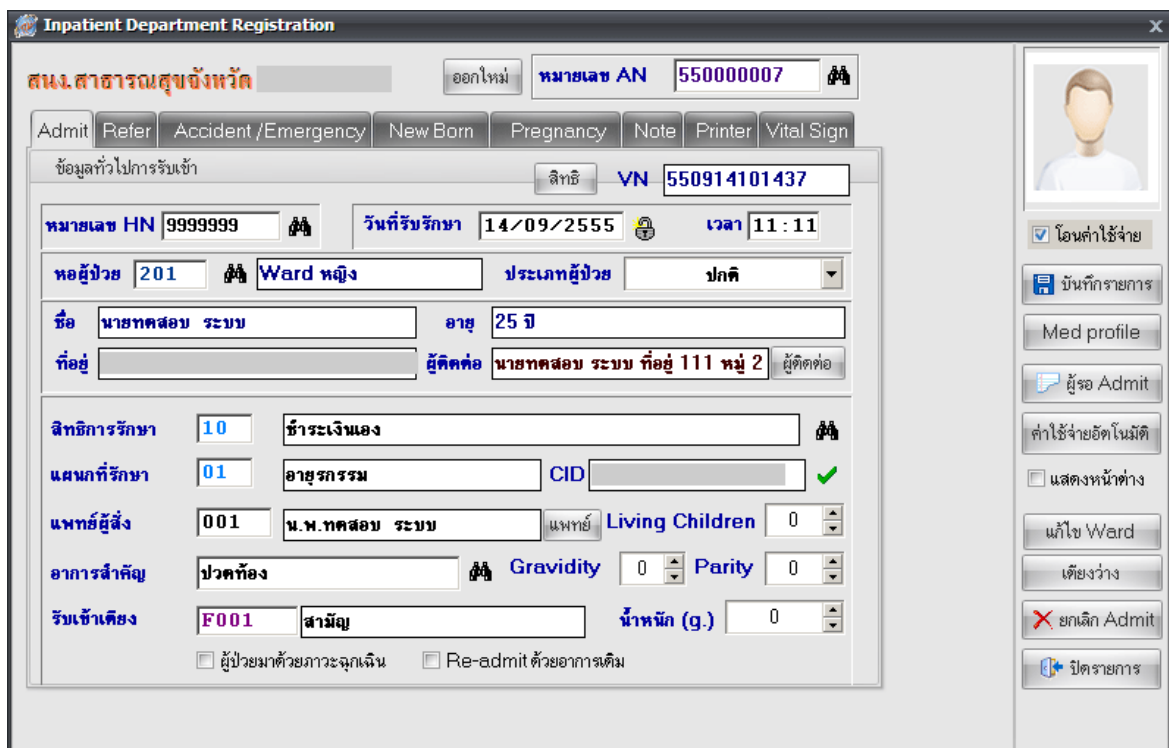

2.2 สามารถแสดงข้อมูลทั่วไปของผู้ป่วย ได้แก่ HN, ชื่อ-นามสกุล, อายุ, ที่อยู่ผู้ป่วย, ที่อยู่ผู้ติดต่อ, สิทธิการรักษาที่มาในครั้งนี้นับที่ ข้อมูลแพทย์ผู้ส่ง Admit, วันที่และเวลาเข้ารับการรักษา (วันที่และเวลา Admit), แผนกที่รักษา, หอผู้ป่วย, เตียงผู้ป่วย, อาการสำคัญได้

Inpatient Department Registration

สนง.สาธารณสุขจังหวัด ออกใหม่ หมายเลข AN 55000007

Admit Refer Accident /Emergency New Born Pregnancy Note Printer Vital Sign

ข้อมูลทั่วไปการรับเข้า สิทธิ VN 550914101437

หมายเลข HN 9999999 วันที่รับรักษา 14/09/2555 เวลา 11:11

หอผู้ป่วย 201 Ward หญิง ประเภทผู้ป่วย ปกติ

ชื่อ นายทศสอ ระบบ อายุ 25 ปี

ที่อยู่ 111 หมู่ 2 ผู้ติดต่อ นายทศสอ ระบบ ที่อยู่ 111 หมู่ 2 ผู้ติดต่อ

สิทธิการรักษา 10 ชำระเงินเอง

แผนกที่รักษา 01 อายุกรรม CID

แพทย์ผู้สั่ง 001 น.พ.ทศสอ ระบบ แพทย์ Living Children 0

อาการสำคัญ ปวดท้อง Gravidity 0 Parity 0

รับเข้าเตียง F001 สามัญ น้ำหนัก (g.) 0

ผู้ป่วยมาด้วยภาวะฉุกเฉิน Re-admit ด้วยอาการเดิม

Right sidebar: โอนค่าใช้จ่าย, บันทึกรายการ, Med profile, ผู้ขอ Admit, ค่าใช้จ่ายอัตโนมัติ, แสดงหน้าต่าง, แก้ไข Ward, เตียงว่าง, ยกเลิก Admit, ปิดรายการ

2.3 สามารถบันทึกประเภทการ Admit ของคนไข้ ได้แก่ ปกติ อุบัติเหตุ เด็กแรกเกิด คลอดบุตร เป็นต้น

Inpatient Department Registration

สนง.สาธารณสุขจังหวัด ออกใหม่ หมายเลข AN 55000007

Admit Refer Accident /Emergency New Born Pregnancy Note Printer Vital Sign

ข้อมูลทั่วไปการรับเข้า สิทธิ VN 550914101437

หมายเลข HN 9999999 วันที่รับรักษา 14/09/2555 เวลา 11:11

หอผู้ป่วย 201 Ward หญิง ประเภทผู้ป่วย ปกติ

ชื่อ นายทศสอ ระบบ อายุ 25 ปี

ที่อยู่ 111 หมู่ 2 ผู้ติดต่อ นายทศสอ ระบบ

สิทธิการรักษา 10 ชำระเงินเอง

แผนกที่รักษา 01 อายุกรรม CID

แพทย์ผู้สั่ง 001 น.พ.ทศสอ ระบบ แพทย์ Living Children 0

อาการสำคัญ ปวดท้อง Gravidity 0 Parity 0

รับเข้าเตียง F001 สามัญ น้ำหนัก (g.) 0

ผู้ป่วยมาด้วยภาวะฉุกเฉิน Re-admit ด้วยอาการเดิม

Right sidebar: โอนค่าใช้จ่าย, บันทึกรายการ, Med profile, ผู้ขอ Admit, ค่าใช้จ่ายอัตโนมัติ, แสดงหน้าต่าง, แก้ไข Ward, เตียงว่าง, ยกเลิก Admit, ปิดรายการ

Dropdown menu for admission type: ปกติ, อุบัติเหตุ/ฉุกเฉิน, เด็กแรกเกิด, คลอดบุตร

2.4 สามารถโอนค่าใช้จ่ายจากผู้ป่วยนอกเข้ามาเป็นของผู้ป่วยในได้

OPDIPDTransferOpiSelectForm

เลือกรายการที่ต้องการโอนไปยัง IPD

ลำดับ	เลือก	ชื่อรายการ	จำนวน	ราคา	วิธีใช้	รวมราคา	แพทย์	finance_	ptt	inc	s
> 1	<input checked="" type="checkbox"/>	ค่าบริการทั่วไปผู้ป่วยนอก(ในเวลาราชการ)	0	50.00		50.00			10	12	b
2	<input checked="" type="checkbox"/>	ค่าบริการทั่วไปผู้ป่วยนอก(ในเวลาราชการ)	0	50.00		50.00			10	12	b

เลือกทุกรายการ ไม่เลือกรายการ ตกลง

2.5 สามารถสร้าง Med Profile สำหรับผู้ป่วยแต่ละรายได้

IPTAdmitRequestProfileForm

Admit request profile

Order for One Day

Show แสดงทั้งหมด 18/9/2555

ลำดับ	ชื่อเวชภัณฑ์	วิธีใช้
▶ 1	PARACETAMOL 500 mg. TAB	22

Order for Continue

Show แสดงทั้งหมด 18/9/2555

ชื่อเวชภัณฑ์	วิธีใช้
AMOXICILLIN 500 MG. CAP	22 hs
NSS 0.9 % 1000 ml. ลุง	IV
* [redacted]	

10 ตกลง ยกเลิก

2.6 สามารถบันทึกข้อมูลสิทธิการรักษาที่ใช้ในการ Admit ครั้งนี้ได้

VisitPtttypeEditForm

กำหนดสิทธิการรักษาผู้ป่วย

สิทธิการรักษาที่มี

No.	รหัส	ชื่อ	วงเงินของสิทธิ	กำหนดระยะเวลา	ระยะเวลา (ชั่วโมง)	Task
1	60	บัตรทอง 30 บาท นอกเขตจังหวัด (ชำระเงินเอง)		<input type="checkbox"/>		<input type="button" value="เพิ่มสิทธิ"/> <input type="button" value="แก้ไขสิทธิ"/> <input type="button" value="ลบสิทธิ"/> <input type="button" value="สลับสิทธิ"/>

0.00

ข้อมูลสิทธิการรักษา

รหัสสิทธิ: 60 บัตรทอง 30 บาท นอกเขตจังหวัด (ชำระเงินเอง) เลขที่สิทธิ:

วันที่เริ่มใช้: 28/4/2552 สถานบริการหลัก:

วันหมดอายุ: 2/12/2596 สถานบริการรอง:

บริษัทประกันสังคม:

บริษัทคู่สัญญา:

Claim Code:

2.7 สามารถบันทึกข้อมูลค่าใช้จ่ายที่จะเกิดขึ้นอัตโนมัติ หรือกำหนดสูตรค่าใช้จ่าย เมื่อผู้ป่วย Admit โดยสามารถระบุวันที่เริ่มเกิดค่าใช้จ่ายและวันที่สิ้นสุดค่าใช้จ่ายได้

IPTAutoIncomeEditForm

รายการค่าใช้จ่ายอัตโนมัติ

ลำดับ	ค่าบริการ	จำนวนต่อวัน	ราคา	วันเริ่มต้น	วันสิ้นสุด	คิดทุกวัน
* 0		0				<input type="checkbox"/>
1	ล้างแผลแห้ง	1	70.00	14/9/2555	20/9/2555	<input checked="" type="checkbox"/>

กำหนด Template:

2.8 ในกรณีที่มีการปฏิเสธการรับเป็นผู้ป่วยใน สามารถทำการจำหน่ายหรือยกเลิกข้อมูล

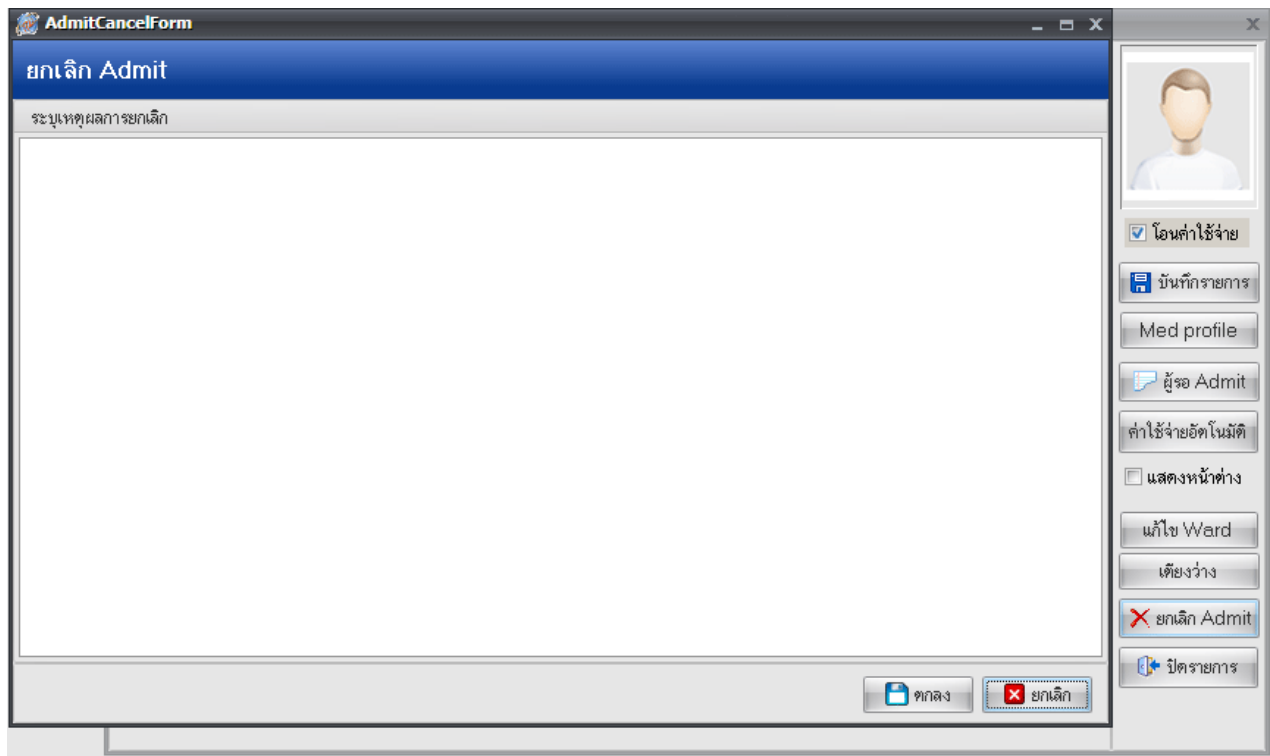

2.9 หน่วยงาน Admission Center แพทย์ผู้สั่ง Admit สามารถระบุแพทย์เจ้าของไข้ได้

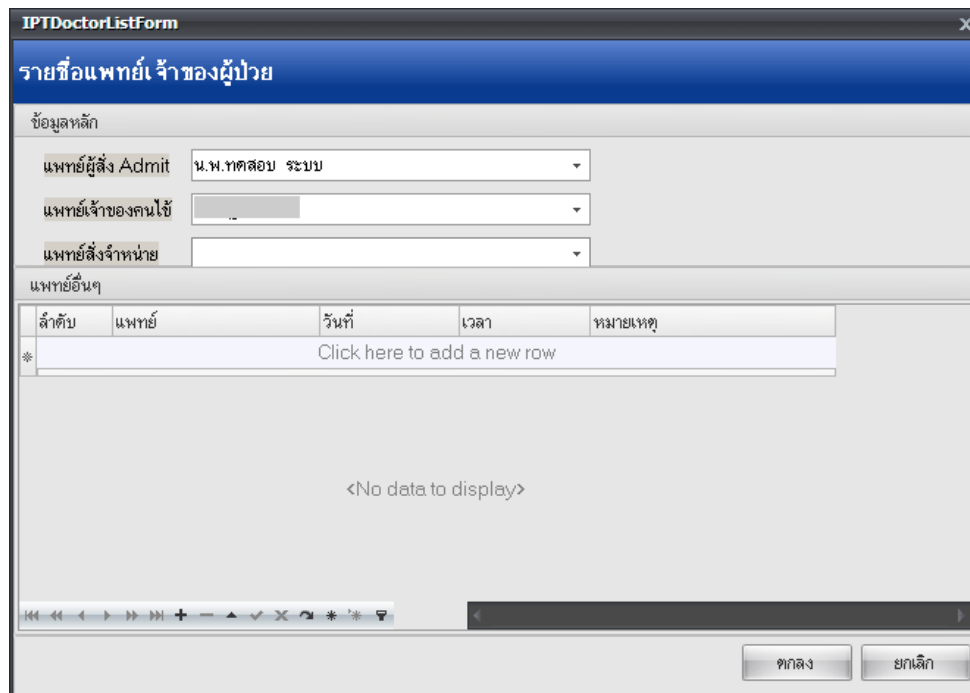

2.10 สามารถรองรับระบบการจ่ายเตียงให้กับผู้ป่วย

Inpatient Department Registration

สนง. สาธารณสุขจังหวัด ออกใหม่ หมายเลข AN 55000007

Admit Refer Accident /Emergency New Born Pregnancy Note Printer Vital Sign

ข้อมูลทั่วไปการรับเข้า สิทธิ VN 550914101437

หมายเลข HN 9999999 วันที่รับรักษา 14/09/2555 เวลา 11:11

หอผู้ป่วย 201 Ward หจิง ประเภทเตียง ปรกติ

ชื่อ นายนทศอบ ระบบ อาสา

ที่อยู่ 111 หมู่ 2 ผู้คิดค

สิทธิการรักษา 10 ชำระเงินเอง

แผนกที่รักษา 16 ความดัน

แพทย์ผู้สั่ง 001 น.พ.ทศอบ ระบบ

อาการสำคัญ ปวดท้อง

รับเข้าเตียง Bed Not Available

ผู้ป่วยมาด้วยภาวะฉุกเฉิน Re

เลือกเตียง

Room Services for Ward Ward หจิง

Bed No.	Room Name	Rate	Status
F002	สามัญ	0.00	
F008	สามัญ	0.00	
F014	สามัญ	0.00	
F018	สามัญ	0.00	
F019	สามัญ	0.00	
F021	สามัญ	0.00	
F024	สามัญ	0.00	
FF02	สามัญ	0.00	
FF03	สามัญ	0.00	
FF04	สามัญ	0.00	
FF05	สามัญ	0.00	
FF06	สามัญ	0.00	

Show all

3. การกำหนดสิทธิการใช้งาน

- 3.1 ระบบสามารถกำหนดสิทธิใช้งาน ได้ตามกลุ่มของผู้ใช้งาน
- 3.2 สามารถสอบถามตารางการปฏิบัติงานของแพทย์เจ้าของไข้ ได้

4. งานลงทะเบียนผู้ป่วยใน

- 4.1 สามารถรับจุดลงทะเบียนผู้ป่วยในได้หลายจุด เช่น ที่หอผู้ป่วย, ห้องผ่าตัด เป็นต้น
- 4.2 สามารถบันทึกข้อมูลลงทะเบียนผู้ป่วยใน โดยสามารถออกเลขประจำตัวผู้ป่วยในโดยอัตโนมัติ พร้อมทั้งพิมพ์ฟอร์มผู้ป่วยใน และส่งผู้ป่วยไปยังหอผู้ป่วย
- 4.3 สามารถสร้างเลขที่ผู้ป่วยในโดยอัตโนมัติ (หมายเลข AN) และเป็นตัวเลขที่ต่อเนื่องกันไปตลอดปี พ.ศ. และเมื่อขึ้นพ.ศ.ใหม่ให้เริ่มต้นเลขใหม่
- 4.4 สามารถรองรับการลงทะเบียนผู้ป่วยนอนรักษาย้อนหลังในกรณีเกิดเหตุขัดข้อง เช่น ไฟฟ้าดับ ระบบขัดข้อง
- 4.5 สามารถรองรับการบันทึกข้อมูลสิทธิการรักษาของบัตรแต่ละประเภท เลขที่บัตร วันที่เริ่มต้น และวันที่สิ้นสุดในการใช้สิทธิ
สามารถบันทึก และพิมพ์ใบ In Patient Summary
- 4.7 สามารถรองรับการพิมพ์ Sticker ในรูปแบบที่กำหนดได้ เช่น รายละเอียดที่ประกอบด้วย HN, Barcode HN, คำนำหน้านาม, ชื่อ, นามสกุล, อายุ , วันที่แบบไม่ระบุวัน (เว้นที่ให้เขียนเช่น “...../...../.....”) ได้ตามจำนวนที่ต้องการ

5. การสอบถามข้อมูลคุณลักษณะในส่วนของรายงาน

- 5.1 สามารถจัดทำรายงานและพิมพ์สถิติการจองเตียง จำแนกตามกลุ่มงาน, แพทย์เจ้าของไข้, หอผู้ป่วย รายเดือน / ปี หรือตามช่วงเวลาที่กำหนด
- 5.2 สามารถจัดทำรายงานและพิมพ์การจ่ายเตียง จำแนกตามกลุ่มงาน, แพทย์เจ้าของไข้, หอผู้ป่วย รายเดือน / ปี หรือตามช่วงเวลาที่กำหนด
- 5.3 สามารถแสดงข้อมูลและพิมพ์ รายงานสรุปห้อง/เตียงว่างได้

6. สามารถแสดงข้อมูลและพิมพ์ รายงานการจองห้อง/เตียง
7. สามารถแสดงข้อมูลและพิมพ์ รายงานอัตราการครองเตียงของผู้ป่วย (Hospital Stay) แยกตาม หอผู้ป่วย และ Department ได้
8. สามารถออกรายงาน เช่น รายงานสรุปการรับ และยกเลิกการลงทะเบียนผู้ป่วยใน เป็นต้น
9. สามารถแสดงข้อมูลและพิมพ์ รายงานแบบรายการแสดงค่ารักษาผู้ป่วยใน (นค.2)

คุณลักษณะในส่วนของการทำธุรกรรมของ Refer

1. การ Refer ออก

1.1 สามารถแสดง รายชื่อผู้ป่วย ที่ต้องการ Refer ไปสถานพยาบาลอื่น จากหอผู้ป่วยหรือจากห้องตรวจ รายชื่อแพทย์ผู้ Refer ได้ หมายเลขโทรศัพท์ หอผู้ป่วยหรือห้องตรวจ ตามวันที่และเวลาได้สามารถบันทึกข้อมูล Refer ประกอบด้วย HN, ชื่อ-นามสกุลผู้ป่วย, สิทธิรักษาพยาบาล, การประเมินสถานะผู้ป่วยก่อน refer, ประวัติการรักษาและการทำหัตถการ, ผลการตรวจทางห้องปฏิบัติการ, เหตุผลการ Refer, วิธีการส่งผู้ป่วย, สถานพยาบาลที่ส่ง Refer สามารถบันทึกข้อมูลสถานพยาบาลที่จะติดต่อ เบอร์โทรศัพท์ ชื่อผู้ติดต่อ สถานที่ส่ง สามารถบันทึกข้อมูลการดำเนินการ / เวลาที่ดำเนินการจนสิ้นสุดสามารถบันทึกข้อมูลวิธีการนำส่งผู้ป่วย เช่น ใช้รถ Ambulance บันทึกข้อมูลการส่ง Refer โรงพยาบาล หรือสถานพยาบาลที่ส่ง Refer และเหตุผลของการ Refer

ส่งต่อผู้ป่วยไปสถานบริการอื่น

ประเภท HN ...

ที่อยู่

ข้อมูลการส่งต่อ

เลขที่ส่งต่อ วันที่ส่ง ส่งต่อไปที่

เหตุผลการส่งต่อ การวินิจฉัยโรคขั้นต้น

การวินิจฉัยหลัก

แพทย์ผู้ส่ง จุดส่งต่อ ห้อง

แผนก สาขา

การรักษา

อื่นๆ พยายาม refer รถ ambulance

ประเภทการส่งต่อ
 ในจังหวัด
 นอกจังหวัด

สิ้นสุดการส่งต่อวันที่ ระยะเวลาประสานงาน ชั่วโมง นาที

เวลาเริ่มรับเรื่อง เวลาส่งต่อ

สถานะการตอบรับ

วันหมดอายุ

ผู้บันทึกใบส่งตัว

พิมพ์ใบ Refer ส่ง Queue online

2. การ Refer เข้า

2.1 สามารถบันทึก ข้อมูลการรับ Refer เหตุผลในการรับ Refer, โรงพยาบาล หรือ สถานพยาบาลรับ Refer และวันที่หมดอายุ ของการ Refer

The screenshot shows a web-based form for recording patient transfers. The form is titled "บันทึกส่งต่อผู้ป่วย" (Patient Transfer Record). It includes the following fields and sections:

- HN:** 9999999, นายทดสอบ ระบบ
- Patient Data:**
 - อายุ: 25 ปี 9 เดือน 25 วัน
 - ที่อยู่: 111 หมู่ 2
 - CID: [Blank]
 - สิทธิการรักษา: บัตรทอง 30 บาท ในเขต ทร111111111
 - คลินิกพิเศษ ที่ผู้ป่วยถูกลงทะเบียนไว้แล้ว: ""
- ประเภทการส่งต่อ:**
 - ประเภทการส่งต่อ: รับเข้าจากสถานพยาบาลอื่น
 - รับ/ส่ง จาก: โรงพยาบาล ทดสอบระบบ กรุงเทพมหานคร
 - วันที่ส่งตัว: 21/9/2555
 - เหตุผลการส่งต่อ: เกิดภาวะแทรกซ้อน
 - สาเหตุ: วินิจฉัย ผิดสูตร/ส่งต่อ
- เลขที่รับ / ส่งต่อ:** 5400013
- แผนก:** -หน้าห้องตรวจ OPD
- จุดที่ส่งต่อ:** OPD
- ICD10 Code:** [Blank]
- ประเภทการส่งต่อ (Radio Buttons):**
 - รับ/ส่ง จาก CUP
 - รับ/ส่ง ในจังหวัด
 - รับ/ส่ง นอกจังหวัด
- กรณิ:** [Blank]
- ประเภทอุบัติเหตุ:** [Blank]
- ข้อบังคับกรมประกัน:** [Blank]
- Claim Code:** [Blank]
- มีวันหมดอายุ

Buttons at the bottom include: แสดงข้อมูล, ลบรายการ, บันทึก, and ปิด.

รายงาน

1. สามารถแสดงและพิมพ์รายงานสถานที่รับ สถานที่ส่ง จำนวนเงิน ประเภทสิทธิการรักษา จำแนกรายเดือน / รายปี
2. สามารถแสดงและพิมพ์รายงานจำนวนผู้รับเข้าและ Refer ออก จำแนกรายเดือน / รายปี
3. สามารถแสดงและพิมพ์รายงานจำนวนผู้ป่วยที่ Refer ออก และผลการ Refer จำแนกรายเดือน รายปี

BACK